





AREA DE PROTECCION DE FLORA Y FAUNA CUATROCIENEGAS



- Simbología**
-  Polígono del Área Natural. Sitio propuesto para patrimonio mundial de la humanidad
 -  Zona Buffer
 -  Estado de Coahuila
 -  Estados Unidos de América

Especificaciones Cartográficas

Proyección: Geográfica (Esferoide Clarke, 1860)

Escala 1:600,000 (Escala Gráfica: Kilómetros)

A horizontal scale bar with markings at 0, 12.5, 25, 50, 75, and 100 kilometers.

Fuentes de Información Cartográfica



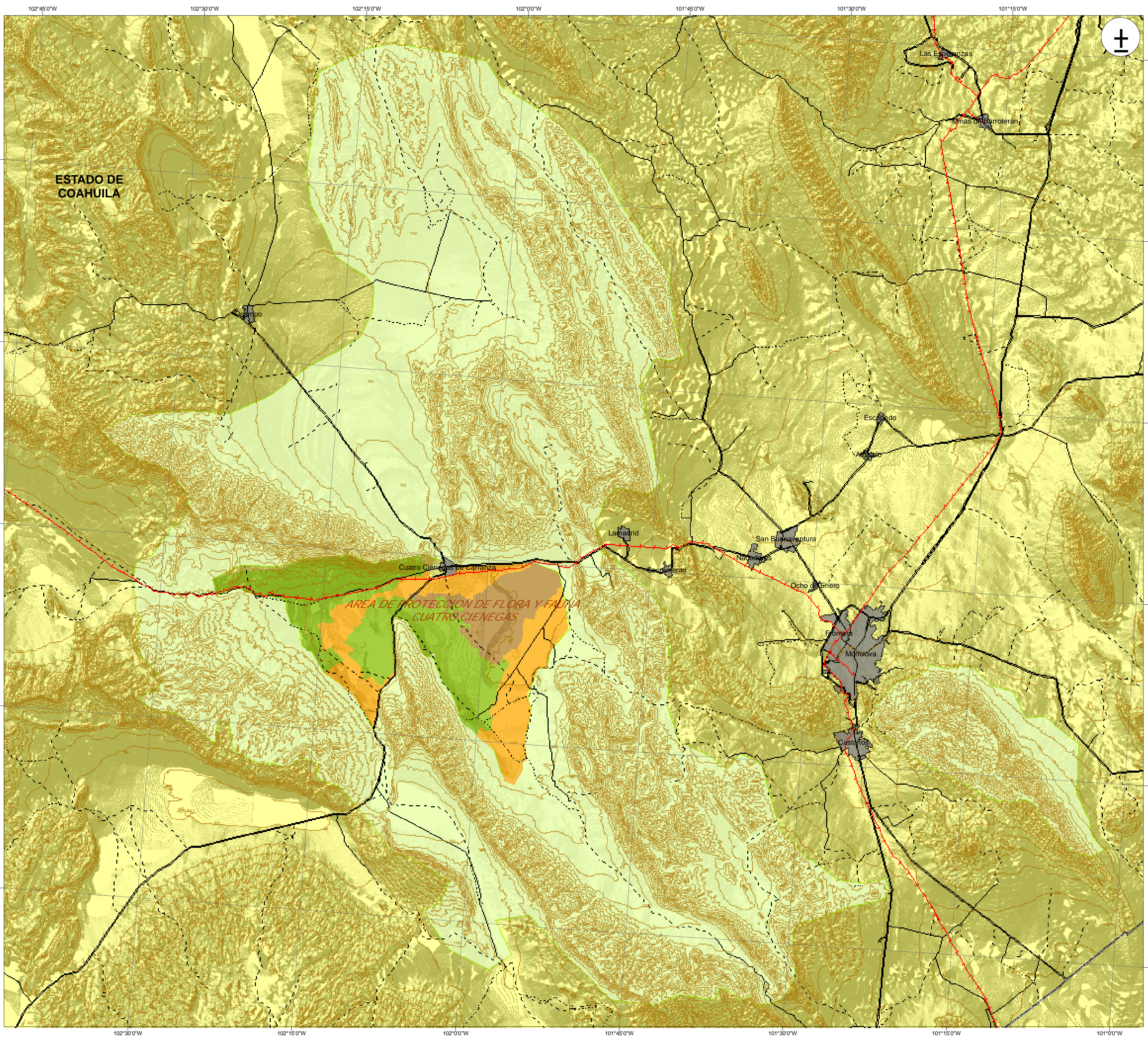

Instituto Nacional de Estadística, Geografía e Informática

Ubicación

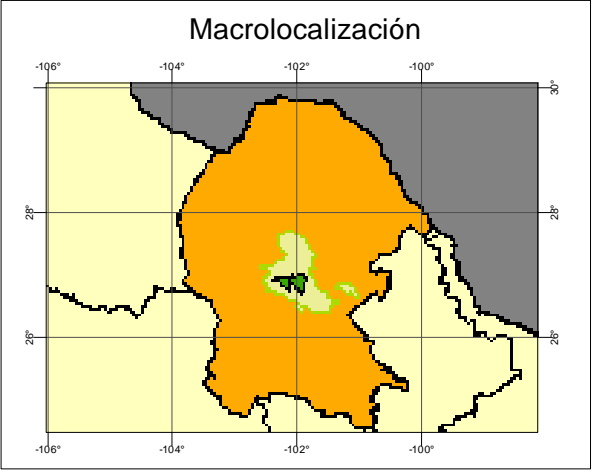

ÁREA DE PROTECCIÓN DE FLORA Y FAUNA CUATROCIENEGAS



Simbología

- Polígono del Área Natural. Sitio propuesto para patrimonio mundial de la humanidad
- Zona Buffer
- Ciudades
- Curvas de Nivel

Zonificación

- Z. Natural Sobresaliente
- Z. de Aprovechamiento Intensivo
- Zona Histórico-cultural
- Zona de Educación e Investigación
- Zona de Recreación Intensiva
- Zona de Restauración

Vías de Comunicación

- Carretera Pavimentada
- Vía Férrea
- Brecha
- Terracería
- Vereda

Especificaciones Cartográficas

Proyección: Geográfica / Esferoide Clarke, 1860

Escala 1:400,000 / Escala Gráfica: Kilómetros

Fuentes de Información Cartográfica

Instituto Nacional de Estadística, Geografía e Informática

Zonificación

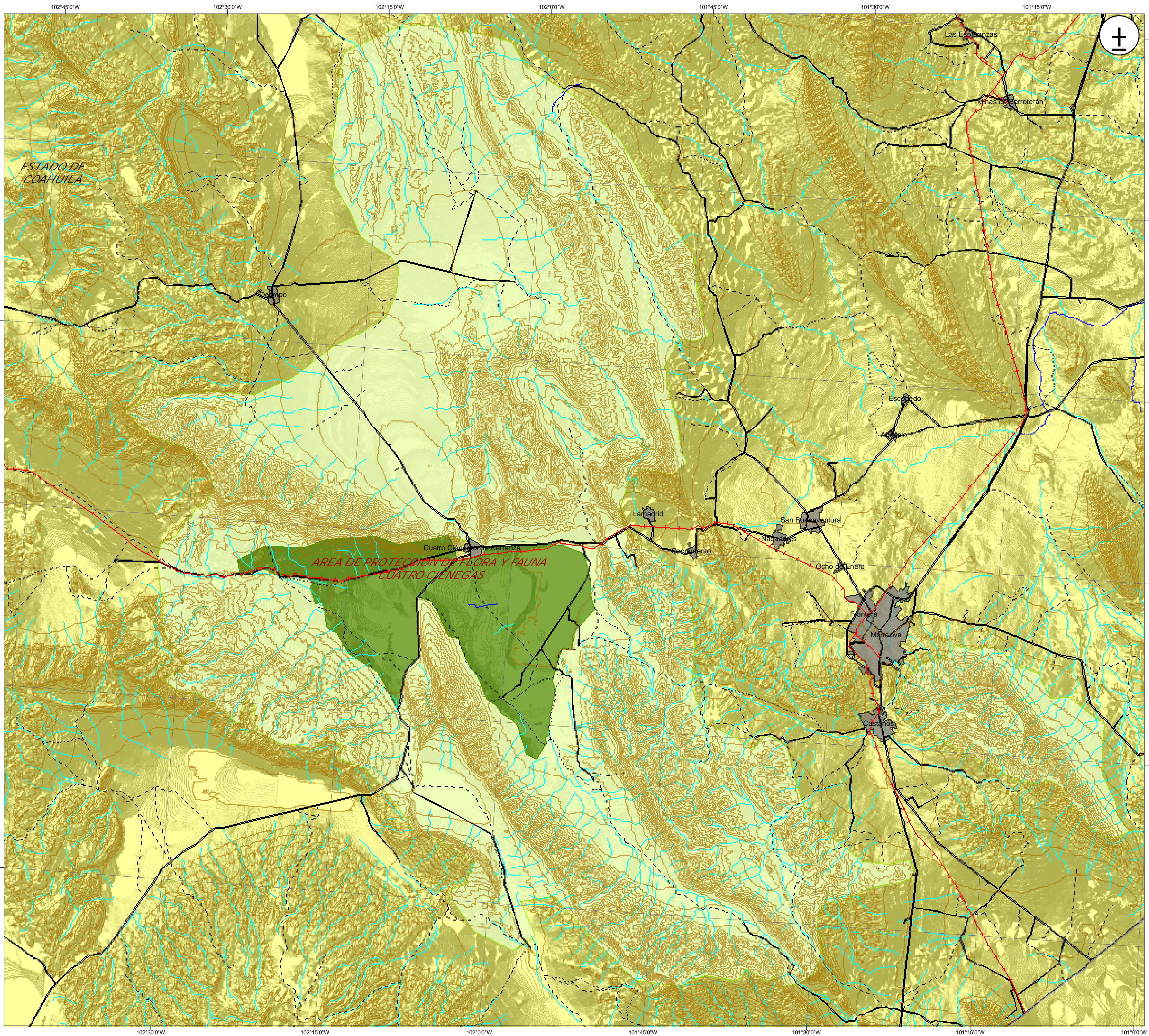

ÁREA DE PROTECCIÓN DE FLORA Y FAUNA CUATROCIENEGAS

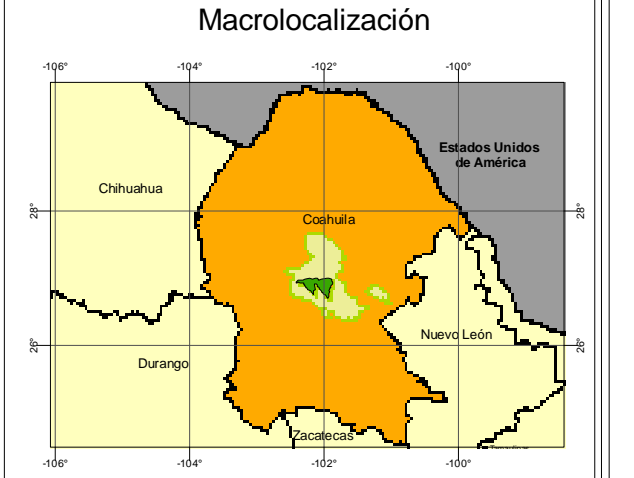

Simbología

- Polígono del Área Natural. Sitio propuesto para patrimonio mundial de la humanidad.
- Zona Buffer
- Ciudades

General

- Curvas de nivel
- Río Intermittente
- Río Perenne

Vías de Comunicación

- Carretera Pavimentada
- Vía Férrea
- Brecha
- Terracería
- Vereda

Especificaciones Cartográficas

Proyección: Geográfica Esferoide Clarke, 1860

Escala 1:400,000/Escala Gráfica: Kilómetros

Fuentes de Información Cartográfica

Área de Protección de Flora y Fauna
CUATROCIENEGAS

COMISIÓN NACIONAL DE
ÁREAS NATURALES
PROTEGIDAS

Instituto Nacional de Estadística, Geografía e Informática

Topografía